

# ***CATÁLOGO***

# ***MERCHANDISING***



HERMANDAD DE NTRO. PADRE JESÚS NAZARENO "EL LLAVERO"  
Y NTRA. SRA. DE LA CONSOLACIÓN, MADRE DE LA IGLESIA





PULSERA DE TELA ... 1€



PULSERA "EL LLAVERO" ... 2€





PULSERA BOLA ... 3€



PULSERA INSCRIPCIÓN ... 4€



LLAVERO ESCUDO ... 3€



LLAVERO CARA ... 3€





LLAVERO PENITENTE ... 3.5€

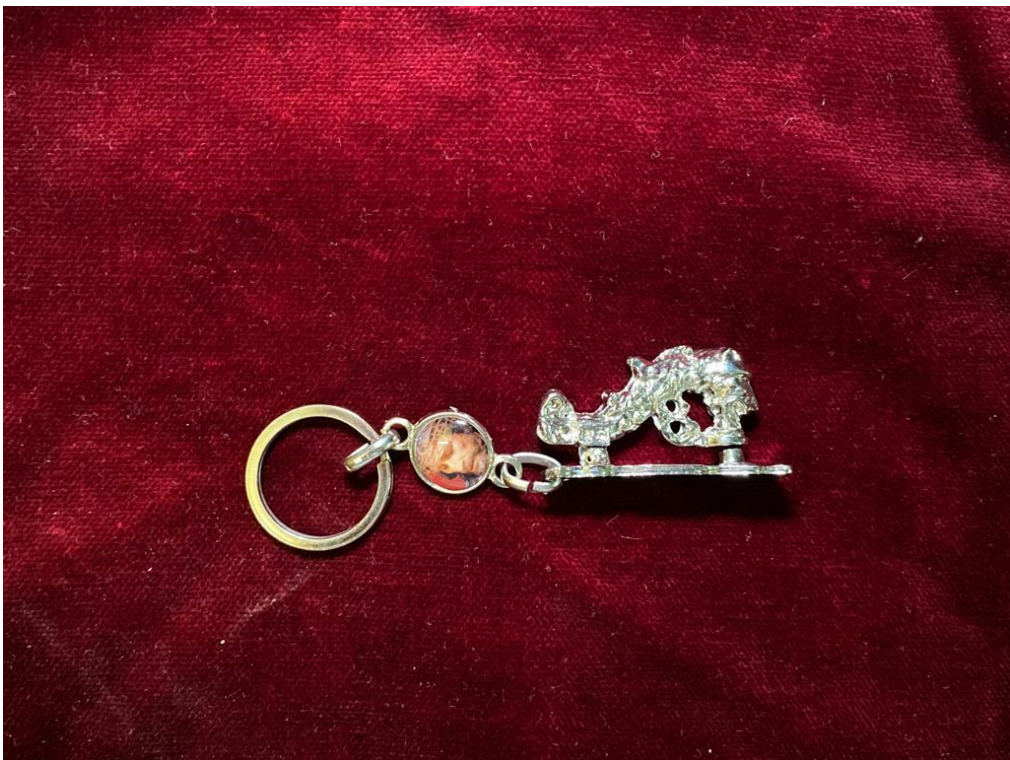

LLAVERO LLAMADOR ... 3€





LLAVERO ESTAMPA ... 3€



COLGANTE CUNA 5€





PIN ESCUDO ... 2€



IMÁN NEVERA ... 6€





COLGANTE COCHE ... 6€



MEDALLA ... 15€





CALENDARIO NEVERA ... 2€



BOLSA DE INCIENSO ... 2€





ROSARIO PEQUEÑO ... 5€



ROSARIO GRANDE ... 10€





PULSERA PANDORA ... 3€



PULSERA ... 3€





Donativo

Llavero cordón: 3 34	Rosarios pequeños: 54
Batna Italiana: 24	Rosarios grandes: 104
Pulsera 88 (Bicentenario): 44	Cadena las Flores: 104
Pulsera "el Lavero": 24	Colgante coche: 84
Pulsera 2029: 14	Colgante cruz: 54
Pulsera cordón: 34	Pin: 24
Pulsera Rula: 24	Imán reversa: 84
Camisario 2020: 24	Mantelito: 134
Sudadera: 254	Llavero: 34
Estampa: 14	Pajuelo con Rosario: 44

ROSARIO INCLUIDO POR 34 MAS

Comunidad de N. Sra. de los Angeles - El Estero y Ntra. Señora de la Misericordia, Nuestra Señora de la Esperanza

**Papeleta de Sitio**

El pago de la papeleta de sitio es obligatorio para todos los miembros de la Comunidad de N. Sra. de los Angeles y Ntra. Señora de la Misericordia, Nuestra Señora de la Esperanza.

El pago de la papeleta de sitio se realiza en efectivo o en cheque a nombre de la Comunidad de N. Sra. de los Angeles y Ntra. Señora de la Misericordia, Nuestra Señora de la Esperanza.

El pago de la papeleta de sitio se realiza en el mes de mayo de cada año.

El pago de la papeleta de sitio se realiza en el mes de mayo de cada año.

TEMPEROS GLASS